



**BOGOTÁ**

INSTITUTO DISTRITAL DE PATRIMONIO CULTURAL

**FICHA DE IDENTIFICACIÓN BÁSICA BIENES DE INTERÉS CULTURAL**

INMUEBLE No	MZ	020
006103	PR	020

**1. DENOMINACIÓN**

1.1. Nombre del Bien	No Registra	1.2. Otros nombres	No registra
1.3. Pertenece a valoración colectiva		1.4. Nombre	

**2. CLASIFICACIÓN POR USO DE ORIGEN**

2.1. Grupo Patrimonial	Material	2.2. Subgrupo Patrimonial	
2.3. Grupo	No registra	2.4. Subgrupo	Inmueble
2.5. Categoría	Conservación tipológica	2.6. Subcategoría	No registra

**3. LOCALIZACIÓN**

3.1. Departamento	Bogotá D.C	3.2. Municipio	Bogotá D.C
3.3. Dirección oficial	CL 23 A 17 39	3.4. Otras direcciones	Calle 23 A No. 17-39
3.5. Direcciones anteriores	No Registra	3.6. Dirección declaratoria	
3.7. Código sector	006103	3.8. Sector catastral	SANTA FE
3.9. Barrio	SANTA FE	3.10. No. de manzana	020
3.11. CHIP	AAA0072NMPP	3.12. No. de predio	020
3.13. Tipo de suelo	URBANO	3.14. Localidad	14 - LOS MARTIRES
3.15. UPZ /UPR	102 - La Sabana	3.16. Sector de interés cultural	No Aplica

**4. INFORMACIÓN CATASTRAL**

4.1. Cédula catastral	23 T17 24	4.2. Matrícula inmobiliaria	
4.3. Clase de predio	NPH	4.4. Tipo de propiedad	Oficial
4.5. Destino económico	23 - Comercio puntual		

**5. NORMATIVIDAD VIGENTE**

5.1. POT	Decreto 190 de 2004	5.2. Normativa distrital BIC	Decreto distrital 560 de 2018
5.3. Otras reglamentaciones	No Registra		
5.4. Acto admin Distrital que declara	Decreto 606 de 2001 incorporado al Decreto 560 de 2018		
5.5. Acto admin Nacional que declara	No registra		
5.6. Ambito máximo declaratoria	Distrital	5.7. Zona de influencia BICNAL	Decreto distrital 560 de 2018
5.8. Área afectada BICNAL		5.9. Otros actos admin	
5.10. Categoría-Nivel de Intervención			
5.11. Código Normativo	Decreto Distrital 215 de marzo 31 de 1997		
5.12. Normativas anteriores declaratoria distrital			
5.13. Normativas anteriores declaratoria nacional			
5.14. Solicitudes de cambio de categoría, inclusiones, exclusiones u otros	Sin Registro		

**6. UNIDAD ARQUITECTÓNICA**

**7. LOCALIZACIÓN**

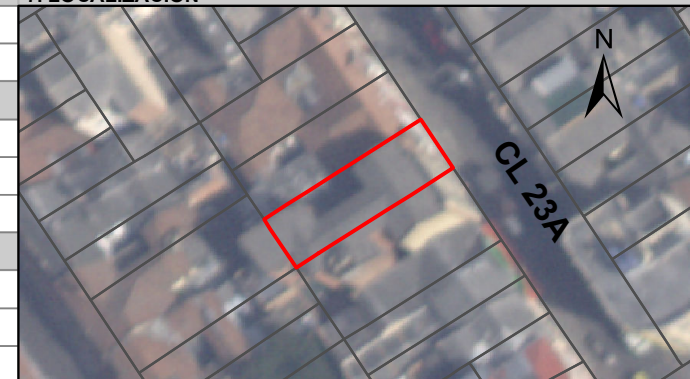

**8. FOTOGRAFÍA DEL INMUEBLE**



Fuente:

**9. FOTOGRAFÍA DEL CONTEXTO**



**10. FOTOGRAFÍA ANTIGUA**



Fuente:

Fuente:

Diligenció:		Código de identificación	Hoja 1 de 1
Fecha:			
Revisó:			
Fecha:			